

Se acerca el 3er CONGRESO del CLC!

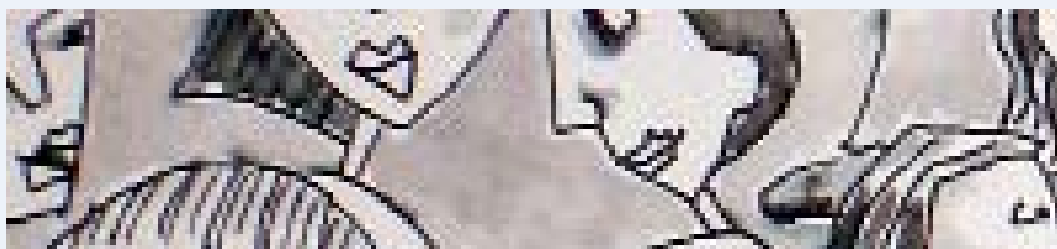

La respuesta de los colegiados ha sido muy buena y ha superado nuestras expectativas, sobretodo para el **1er día**, que versará sobre: **Evaluación e intervención en trastornos específicos del lenguaje (TEL)**

También el temario del **2º día**, **Alteraciones neurológicas que cursan con dificultades del lenguaje y la alimentación** y los diferentes talleres que se han organizado, han suscitado mucho interés... De aquí a pocos días, pues, compartiremos conocimientos, inquietudes, necesidades y por qué no, nuevas ideas para continuar avanzando en nuestro trabajo.

Además, veréis que en este Boletín **volvemos a convocar** la **Beca Guixà** y el **Premi Perelló...** Por lo tanto, después del Congreso iya podemos empezar a pensar en estas convocatorias y en el tema que presentaremos! Sabemos que hay muchos compañeros que están realizando una tarea maravillosa y vale la pena que puedan compartirlo para enriquecer el trabajo de todos. Asimismo, en estos momentos en los que todo nos cuesta más que nunca, poder contar con una Beca para llevar a cabo nuestros proyectos es una buena opción, ¿no os parece? Animaros, itenéis tiempo para presentar vuestros proyectos hasta el 12 de septiembre!

¡Os esperamos en el 3er Congreso! ¡Hasta pronto!



www.clc.cat/congres2011/



Talleres del 3er Congreso del CLC

Lugar: **Col·legi Oficial d'Agents Comercials de Barcelona**
c/ Casp 130 - 08013 BCN (esquina c/ Nàpols)

Apúntate en: www.clc.cat

INTERVENCIÓN EN EL TEL SEMÁNTICO-PRAGMÁTICO (Repetición del taller en nuevo horario)

A cargo de: Encarna Pérez Pérez, Doctora en Psicología y Logopeda. Profesora de los grados de Psicología y Logopedia de la UAB. Codirectora del Centre Psicopedagògic de Santa Eulàlia de Ronçana. **Día:** 9 de julio de 2011 **Horario:** de 12 a 14 h

En este taller se analizarán las dificultades que pueden presentar los niños con un TEL semántico pragmático, a partir de casos aportados por la tutora del taller. Se reflexionará sobre el diseño de la intervención más adecuada a las necesidades de cada niño y se elaborarán propuestas de intervención ajustadas a cada caso.

LA INTERVENCIÓN EN LOS TEL EN CONTEXTOS EDUCATIVOS. DESARROLLO DE UN MODELO BASADO EN LA PREVENCIÓN Y LA ATENCIÓN TEMPRANA.

A cargo de: Víctor M. Acosta Rodríguez, Presidente de AELFA, Profesor Titular del Área de Didáctica y Organización Escolar de la Universidad de La Laguna. **Día:** 9 de julio de 2011 **Horario:** de 11.45 a 13.45 h

En este taller se ofrecerán algunas claves para trabajar los diferentes componentes del lenguaje oral en alumnado con TEL y se darán a conocer las bases del trabajo en lectura temprana con alumnado con TEL, a partir de un modelo de intervención basado en la prevención y la atención temprana.

LA DISLEXIA EN LA ETAPA INFANTIL Y PRIMARIA

A cargo de: Mireia Sala, pedagoga y logopeda. Codirección Centre Trívium. Profesora de Trastornos de Lenguaje escrito en la URL. **Día:** 9 de julio de 2011 **Horario:** 15 a 17 h

En este taller se hablará sobre los estudios de la neuroimagen aplicados a la dislexia, los procesos cognitivos y habilidades que intervienen en el aprendizaje del lenguaje escrito, el pensamiento de un niño disléctico, dislexia y creatividad, el desarrollo de áreas cerebrales compensatorias y su impacto en el futuro profesional. Además, se trabajará sobre procesos cognitivos y habilidades que intervienen en el aprendizaje del lenguaje escrito, la ruta fonológica y léxica para el aprendizaje de la lectoescritura (con ejemplos prácticos), la sintomatología en la etapa de primaria, detección e intervención y adaptaciones metodológicas a las diferentes materias del currículum.

LA DISLEXIA EN LA ETAPA DE SECUNDARIA Y EN LA ENSEÑANZA POST-OBLIGATORIA

A cargo de: Carme Huguet, maestra y logopeda. Codirección Centre Trívium. **Día:** 9 de julio de 2011 **Horario:** de 17.15 a 19.15 h

El estudio de la Dislexia en la etapa de secundaria es un tema de gran importancia por ser una de las principales causas del bajo rendimiento y de fracaso escolar. Aunque este problema se manifieste en una etapa temprana, a menudo nos encontramos adolescentes y jóvenes no diagnosticados. En este taller se hablará sobre el marco legal referente a los trastornos de aprendizaje y en concreto de la Dislexia y se darán a conocer las funciones del logopeda en los departamentos de orientación de los centros educativos, para detectar y actuar frente a la Dislexia en la etapa de secundaria, de educación post-obligatoria y selectividad.

MÓDULO BÁSICO DE INTERVENCIÓN FONOAUDIOLÓGICA EN NEONATOS Y LACTANTES. ENFOQUE EN INTERVENCIÓN GLOBAL EN LA UCI NEONATAL.

A cargo de: Ana María Hernandez, Fonoaudióloga Máster en Disturbios de Comunicación – PUC/SP-Brasil. Especialista en Motricidad Orofacial CFFa. Especializada en método Neuroevolutivo Bobath. Profesora del curso de especialización de CEFAC – Salud y Educación. Coordinadora del Equipo de fonoaudiología del Hospital Santa Catarina- SP. **Día:** 9 de julio de 2011 **Horario:** de 9 a 11 h

En este taller se trabajará la Intervención Fonoaudiológica en la UCI Neonatal, el uso de terminología específica, el manejo del neonato, las alteraciones de succión, el tipo de alimentación (sondas enterales, alimentación parenteral, alimentación por vía oral). Lactancia Materna: Método Madre Canguro, manejo clínico de lactancia y consejos en amamantamiento.

MÓDULO AVANZADO DE INTERVENCIÓN FONOAUDIOLÓGICA CON NEONATOS Y LACTANTES CON ENFOQUE EN LOS DISTURBIOS DE DEGLUCIÓN INFANTIL

A cargo de: Ana María Hernandez **Día:** 9 de julio de 2011 **Horario:** de 11.30 a 13.30 h

En este taller se brindarán conocimientos básicos sobre la Intervención en los Disturbios de Deglución y Alimentación infantil, de neonatos y lactantes. Se hablará sobre la etiología de las Disfagias Infantiles, la evaluación Clínica de la Función Alimentaria, el reconocimiento de los signos de estrés. Se presentarán Protocolos y técnicas de Evaluación Complementaria: videodeglutograma, nasofibroscopia, auscultación cervical. Se abordará el retiro de sonda y el uso de recursos y estrategias específicas en las diversas condiciones clínicas y patológicas.

¡ATENCIÓN! Cambio de horario en estos dos talleres:

ESTRATEGIAS EN EL TRATAMIENTO DE LA DISFAGIA EN BASE A LOS RESULTADOS DE LA VIDEOFLUOROSCOPIA

A cargo de: Fonoaudióloga M. Angélica López Oñatt **Día:** 9 de julio de 2011 **Horario:** de 15 a 17 h

En este taller se presentará el estudio de la deglución: Videofluoroscopia, como método no invasivo, con visualización de todo el proceso deglutorio y se comentarán las estrategias de manejo de alimentación utilizadas en relación a la ingesta oral, usando modificaciones en la textura de la dieta, en la posición del paciente y/o aplicando otras estrategias compensatorias.

¿CÓMO SE PLANIFICA UN TRATAMIENTO PARA UN PACIENTE DISFÁGICO?

A cargo de: Dra. Helena Bascuñana Ambrós, Médico Especialista en Medicina Física y Rehabilitación. Hospital Universitario de la Santa Creu i Sant Pau. Barcelona. **Día:** 9 de julio de 2011 **Hora:** de 17 a 19 h

En este taller se elaborarán los objetivos concretos de trabajo en función de casos reales de pacientes disfágicos y el plan de tratamiento para cada uno de esos casos. Se utilizarán datos clínicos e instrumentales y se darán a conocer los distintos sistemas de evaluación de resultados.

¡DESCUBRE CÓMO ME COMUNICO!

(Estrategias para trabajar con niños gravemente afectados)

A cargo de: Sara Torrents Nieto, logopeda. Nexe Fundació, Barcelona. **Día:** 9 de julio de 2011 **Horario:** de 9 a 11 h

En este taller se presentarán los diferentes sistemas aumentativos/alternativos de la comunicación (Objetos de referencia, Sistemas de signos y Sistemas gráficos), y se aprenderá a escoger el sistema de comunicación más adecuado para cada caso. Se darán pautas y estrategias para la intervención y se hablará sobre las ayudas técnicas existentes.

Apunta't a: www.clc.cat



VOCALÍA DE TARRAGONA

El pasado 21 de mayo organizamos un encuentro con la asociación Astafanias. Esther Rovira Güell nos hizo una charla informativa sobre el Trastorno del Espectro Autista. Nos explicó que en las personas autistas, el cerebro se organiza de manera diferente, ésto hace que tengan dificultad para combinar las diferentes parcelas de información, dificultad para procesar las secuencias temporales y, focalizan en los detalles en vez de la globalidad. Se dice que hay una triada de dificultades: en la

interacción social, en la comunicación social y la imaginación social y flexibilidad de pensamiento. Para acabar, nos explicó qué métodos son los más utilizados para trabajar con esta patología.

Tenemos la posibilidad de organizar algún curso más específico de TEA en Tarragona, si estáis interesados, enviad la petición a la comisión de Formación Continuada a través del correo: info@clc.cat

ASOCIACIÓN ASTAFANIAS

ASTAFANIAS es una asociación de familias del Tarragonés, fundada el año 1966, que acoge todas las discapacidades psíquicas incluidos el **TEA, X-FRÁGIL, TDAH, TOURETTE**, etc. Nuestra sede está ubicada en la c/ Coques, 2º piso (Casa dels Concilis) de Tarragona, teléfono y fax 977235835 / 680743192.

Es una asociación sin ánimo de lucro, cuyo objetivo básico es ofrecer orientación y asesoramiento ante las diferentes problemáticas que puedan surgir y dar apoyo a las familias.

Somos miembros de la Federación **APPS** (Creu de Sant Jordi 1990).

Desde la iniciativa de diferentes padres y con el apoyo de Mar Lozano Verge, psicóloga-logopeda estamos llevando adelante un nuevo proyecto: **LA LUZ DE LA MAÑANA**. Es un blog sobre autismo con un enfoque que motiva y muy innovador. El proyecto acaba de nacer y necesita aportaciones tanto personales como profesionales. Por este motivo, os invito a entrar, leer, mirar los links y, si os animáis, participad.

Pienso que entre todos podemos enriquecernos y este espacio está hecho para compartir experiencias e inquietudes. El link es el siguiente: <http://laluzautismo.blogspot.com>

Deseo de todo corazón que os guste, no dudéis en entrar y echar un vistazo.

Qué hacemos

“ASESORAMIENTO SOCIAL Y JURÍDICO”, en la asociación disfrutamos de la colaboración de una abogada que nos asesora en temas de testamentos, incapacitaciones, tutelas, etc. También hay una trabajadora social que se encarga de programar actividades y ofrecer asesoramiento y orientación a las familias, así como planes de formación a los padres.

Qué ofrecemos

“Programa padre a padre”, desde hace más de 4 años se presentó en la Diputación de Tarragona y ahora lo queremos promover a toda la comarca. Este programa está dirigido a las familias que acaban de conocer el diagnóstico de su hijo.

Nace de otros padres que han pasado por la misma situación y queremos dar apoyo emocional e información a los padres con el objetivo de promover el desarrollo humano y prevenir diversos problemas infantiles y familiares. Es por ésto, que las familias que “convivimos” con esta situación desde hace algunos años, deseamos dar apoyo a aquellas familias que lo están viviendo ahora.

“Grupo de padres”, este servicio pretende ofrecer un espacio de encuentro con el objetivo de intercambiar experiencias, inquietudes, dudas, apoyo, mejorar las relaciones familiares, y expresar positivamente las emociones. Se hacen reuniones mensuales para hablar, liberar sentimientos, comentar situaciones similares, recibir información sobre temas de actualidad, apoyados por una psicóloga experta.

“Grupo de hermanos”, pretende ofrecer un espacio de “encuentro de hermanos”, para trabajar los sentimientos, las inquietudes y las diferencias e intercambiar experiencias, dirigidos por la trabajadora social.

“Taller de hermanos” Están dirigidos a los hermanos de la persona con discapacidad. Se trabaja por grupos de edades, (5 a 7), (8 a 10) y (11 a 13). El objetivo es trabajar las “emociones” y las “relaciones familiares” conducido por la trabajadora social y la psicóloga.

“Taller de ocio”, disponen de un espacio donde poder disfrutar de nuestras aficiones, fomentar relaciones sociales y de amistad, potenciar el espacio del ocio. Se planifican según demanda, cine fórum los sábados, taller de baile los domingos.

“Centro de vacaciones”, ampliar los recursos ante la escasez de actividades en vacaciones, cambiar las actividades escolares por actividades de ocio siguiendo una línea pedagógica.

Ofrecer a los padres un recurso donde poder dejar a los niños en esta época (dirigidos a niños en edad escolar).

“Canguros”, el objetivo de este servicio es ofrecer apoyo para favorecer las relaciones familiares, es un servicio de ayuda puntual para que las familias dispongan de una hora subvencionada y solo paguen el 30% del coste total, con un monitor especializado con experiencia y formación.

Convocatoria

Beca Josep Guixà (8a edición)

La Junta del CLC tiene el honor de convocar la **beca JOSEP GUIXÀ** de elaboración de material en catalán para la logopedia, este año en su 8ª edición.

Bases de participación:

- 1.** El Col·legi de Logopedes de Catalunya (CLC) convoca la Beca Josep Guixà de elaboración de material en catalán para la logopedia, (8a edición) con el objetivo de promover y apoyar la creación de materiales de ayuda a la labor del logopeda. Esta convocatoria anual tiene por objetivo rendir homenaje y mantener vivo el recuerdo del señor Josep Guixà, que fue maestro de muchos logopedas y creador de un estilo de trabajar y vivir nuestra profesión.
- 2.** Podrán participar a título individual o colectivo, aquellas personas que desarrollen tareas profesionales de logopeda y los estudiantes de la diplomatura de Logopedia. Es condición indispensable para participar estar colegiado (en el CLC o en cualquier otro colegio de España), si se participa a nivel individual o que uno de los miembros lo sea si se participa en grupo. Los estudiantes universitarios no hace falta que estén colegiados, pero tienen que presentar un documento acreditativo de la condición de estudiante.
- 3.** Los participantes presentarán un proyecto del material en formato papel (dos copias) y en formato electrónico. En este proyecto se explicitarán los objetivos del material, sus bases teóricas, la aplicabilidad y los materiales de apoyo que se utilizarán. Podrán presentarse, además de en catalán, en cualquier otra lengua que se quiera. Los trabajos tendrán que ser inéditos y tendrán como máximo 1 año para su elaboración. La dotación de la beca es sobre el proyecto inicial presentado.
- 4.** Los trabajos se presentarán firmados con pseudónimo y todos los datos de identificación (nombre y apellidos de los autores, dirección postal y electrónica, teléfono de contacto, etc.) en un sobre cerrado con el pseudónimo escrito en el exterior.
- 5.** El plazo de presentación de proyectos finaliza el 9 de septiembre de 2011, a las 18h. Los trabajos se presentarán en la sede del CLC, calle Bruc, 72-74, 5ª planta de Barcelona.
- 6.** El premio tiene una dotación de 1.800 € repartidos en dos pagos de 900€, uno en el acto de entrega de la beca y el otro cuando se entregue al CLC el proyecto acabado.
- 7.** El jurado estará formado por un familiar del señor Guixà (o en quien se delegue) y representantes de la Junta de Gobierno del CLC.
- 8.** El jurado puede declarar la beca desierta y no puede dividir ni aplazar la dotación a posteriores convocatorias.
- 9.** El jurado se reserva el derecho de interpretación de estas bases y tiene capacidad para resolver los supuestos que no estén previstos en ellas.
- 10.** La beca se concederá al mejor proyecto y el veredicto se hará público en el acto de celebración del 13º aniversario del CLC, el 5 de octubre de 2011.
- 11.** El CLC se reserva los derechos de edición y distribución del material y el autor conserva los derechos de autor.

¡Participa! ¡Tienes mucho que ganar!

***Para cualquier aclaración, no dudéis: llamad al CLC. 93 487 83 93**

Convocatoria

Premio Dr. Jordi Perelló (6ª edición)

La Junta del CLC tiene el honor de convocar el **Premio Dr. Jordi Perelló** para la investigación en logopedia, este año en su 6ª edición.

Bases de participación:

1. El Colegio de Logopedes de Catalunya (CLC) convoca el Premio Dr. Jordi Perelló de investigación en logopedia (6ª edición) con el objetivo de promover y dar apoyo a la investigación básica y aplicada en el campo de la logopedia en el Estado Español y con la voluntad de rendir homenaje al Dr. Jordi Perelló, que fue el gran impulsor de nuestra disciplina tanto en el aspecto científico como en el profesional.
2. Podrán participar a título individual o colectivo, aquellas personas que desarrollen trabajos de investigación o profesionales de la logopedia o disciplinas afines y los estudiantes universitarios de estas especialidades. Es condición indispensable para participar estar colegiado o ser miembro de asociaciones científicas afines, excepto los estudiantes universitarios que tienen que presentar un documento acreditativo de la condición de estudiante.
3. Este premio irá dirigido a "PROYECTOS DE INVESTIGACIÓN" que tendrán, como máximo, 2 años para desarrollarse. El premio se otorgará sobre el proyecto inicial.
4. Los trabajos tendrán que ser inéditos y presentarse en formato papel (2 copias) y en formato electrónico. Tendrán una extensión mínima de 20 páginas a doble espacio. Podrán presentarse en cualquiera de las dos lenguas oficiales de Catalunya.
5. Los trabajos se presentarán firmados con pseudónimo y todos los datos de identificación (nombre y apellidos de los autores, dirección postal y electrónica, teléfono e institución) se presentarán en un sobre cerrado con el pseudónimo escrito en el exterior.
6. El plazo de presentación de originales finaliza el 9 de septiembre de 2011, a las 15 h. Se presentarán en la sede del CLC, calle Bruc, 72-74, 5ª planta, de Barcelona.
7. El premio tiene una dotación de 1.800 € repartidos en dos pagos de 900€, uno en el acto de entrega del premio y el otro al presentar al CLC el proyecto terminado.
8. El jurado estará formado por personas escogidas entre los miembros de la Junta del CLC y un comité de expertos designado para este fin.
9. El jurado puede declarar el premio desierto y no puede dividirlo ni aplazar su dotación a posteriores convocatorias.
10. El jurado se reserva el derecho de interpretación de las presentes bases y tiene capacidad para resolver los supuestos no contemplados en ellas.
11. El premio se concederá al mejor proyecto y el veredicto se hará público en el acto de celebración del 13º aniversario del CLC el 5 de octubre de 2011.
12. El CLC se reserva el derecho de difusión del trabajo premiado en los medios que considere oportunos.

¡Participa! ¡Tienes mucho que ganar!

***Para cualquier aclaración, no dudéis: llamad al CLC: 93 487 83 93**

Presentación del PROTOCOLO DE EVALUACIÓN DE LA DISFAGIA OROFARÍNGEA

Continuando con la presentación de los diferentes protocolos de evaluación por patologías logopédicas a los colegiados, el sábado **21 de mayo** contamos con **Judith Ejarque y Marisa García**, que nos presentaron su trabajo sobre **la evaluación de la Disfagia Orofaríngea**.

Este tema también suscitó el interés de muchos compañeros y la sala ALFAC de nuestra sede volvió a llenarse.

Judith y Marisa explicaron con todo detalle la propuesta de Protocolo que han elaborado conjuntamente con Bibiana Pastor, que no pudo asistir por motivos profesionales. Fue una presentación muy interesante y quedó patente, como en todas las presentaciones realizadas hasta ahora, que han hecho un trabajo riguroso y a conciencia. Se estableció un diálogo enriquecedor con los logopedas asistentes, que hicieron aportaciones interesantes.

Agradecemos sinceramente a Judith, Marisa y Bibiana su trabajo y dedicación, porque sin duda redundará en un gran beneficio para todo nuestro colectivo.

Ya os informaremos sobre la edición de los diferentes Protocolos y como conseguirlos.

FORUM DENTAL del MEDITERRÁNEO

Encuentros Profesionales y Exposición Industrial

Las conclusiones de la pasada edición del FORUM DENTAL MEDITERRÁNEO - FDM 2011, celebrado en el recinto ferial de Montjuic de Fira de Barcelona, los días 7, 8 y 9 de abril de 2011, están disponibles en <http://www.puntex.es/fdm/>

Durante la celebración del FDM 2011 se desarrollaron foros de debate, una amplia exposición industrial, congresos y jornadas científicas de alto nivel donde se contó con la inestimable colaboración del Col·legi Oficial d'Odontòlegs i Estomatòlegs de Catalunya (COEC), el Col·legi Oficial de Protètics Dentals de Catalunya (COPDEC), l'Associació d'Higienistes i Auxiliars Dentals de Catalunya (AHIADDEC) y el Col·legi de Logopedes de Catalunya, además de las empresas proveedoras del sector dental así como otros organismos y entidades.

Del total de visitantes hay que destacar la participación de más de 3.000 odontólogos que representaron un 30,96% del total de los visitantes, seguidos por el colectivo de higienistas y auxiliares con 1.541 visitantes (un 15,30% del total). Asimismo hay que destacar la participación de más de 900 protésicos dentales, 192 logopedas y más de 2.047 estudiantes de las distintas especialidades del sector de la salud bucal.

En cuanto al lugar de procedencia de estos visitantes, Catalunya y Baleares prevalecen con más de 8.300 visitantes que representan un 82,46% del total. También destacan las visitas de profesionales procedentes de la zona centro con más de 760 visitantes destacando muy especialmente la internacionalización del certamen que contó con la presencia de más de 350 visitantes extranjeros.

Agenda de Formación Continuada del CLC

Ya estamos preparando las actividades formativas para el 2º semestre:

SEPTIEMBRE

Curso: Herramientas TIC como apoyo al trabajo logopédico

A cargo de: Bernat Orellana López y Eva Carretero Morato

Fechas: sábados 10 y 17 de septiembre de 2011

Duración: 16 horas

Lugar: CLC

OCTUBRE

Curso: Abordaje logopédico del paciente laringectomizado

A cargo de: M. Nieves Broquetas López

Fechas: 1 y 8 de octubre de 2011

Duración: 12 horas **Lugar:** CLC

Curso: Diagnóstico y rehabilitación de la disfagia orofaríngea y de la disartria

A cargo de: Ester Vallès García

Fechas: 21, 22 y 23 de octubre de 2011

Duración: 20 horas **Lugar:** CLC

NOVIEMBRE

Curso: Detección, diagnóstico y tratamiento de las disfunciones orofaciales

Nivel 1 (15ª edición)

A cargo de: Diana Grandi e Yvette Ventosa.

Fechas: 5, 19 y 26 de noviembre de 2011

Duración: 20 horas **Lugar:** CLC

¡Reservaros las fechas!

¡YA RECIBIRÉIS LAS HOJAS DE INSCRIPCIÓN!



NUEVOS COLEGIADOS del 1 de abril al 13 de junio de 2011

Amella Espasa, Montserrat - Lleida
Ares Pereira, Jessica - Barcelona
Bagó i Cuyás, Anna - Barcelona
Ballesta Hernández, Mònica - Argentona
Carreras Guillen, Margarita - Barcelona
Catà Plana, Gemma - El Morell
Crespo Bulbena, Laura Dolores - Sabadell
Escobar Berenguer, Laia - Terrassa
Esparó Cadevall, Irene - Arfa
García González, Dolores M. - Tres Cantos (Madrid)
Gudayol Calvo, M. Àngels - Girona
López Lombarte, M. del Carmen - S. Cugat del Vallès

Manchón del Peral, M. Cristina - Collbató
Martínez Quintana, Helga - Parets del Vallès
Mestre Queral, Paula - Barcelona
Moreno Vila, Teresa - Els Hostalets de Balenyà
Muñoz Pujol, Núria - Terrassa
Narváez Marimón, M. Judith - Sitges
Navarro Gómez, Jessica - Lloret de Mar
Pérez Pretto, Laura Lorena - Terrassa
Rodríguez Gil, Miriam - Montcada i Reixac
Rodríguez Magrí, Sònia - Barcelona
Salcedo García, Diana Patricia - Barcelona
Vilellas Ayudan, Raul - Sant Boi de Llobregat

¡Bienvenidos al CLC!

Os informamos que el listado completo (colegiados ejercientes, colegiados no ejercientes y bajas colegiales) está publicado en nuestra web: www.clc.cat

horario de verano del CLC Julio y agosto de 8 a 15 h
El CLC estará cerrado del 8 al 21 de agosto



Col·legi
de Logopedes
de Catalunya

Logopedia, deglución y habla para el primer paciente con trasplante de cara

En el siguiente link podéis encontrar, un año después de la cirugía, una entrevista de TV3 a los profesionales del hospital de la Vall d'Hebron que hacen el tratamiento al primer paciente con trasplante de cara:

<http://www.3cat24.cat/noticia/1123447/societat/El-primer-trasplantat-total-de-cara-del-mon-recupera-la-normalitat-un-any-despres-de-loperacio>

El tratamiento interdisciplinario de casos tan complejos como éste, donde están comprometidas funciones básicas y vitales, es indispensable. Pero actualmente todavía es muy reducido el número de logopedas formados para trabajar con pacientes de cirugía ortognática. ¡Es un hito pendiente para la logopedia!

Por esto, desde el CLC, felicitamos a todos los profesionales que llevan este caso, pero muy especialmente a la Dra. Mercedes Velasco y al equipo de logopedas, por el importante trabajo que están llevando a cabo.

REVISTA de investigación en logopedia

La Revista de investigación en Logopedia es una revista electrónica de acceso abierto editada por la Universidad de Castilla La Mancha y el Colegio Oficial de Logopedas de Castilla La Mancha.

Cuenta con dos números anuales y el primer número acaba de salir. Podéis consultarlo gratuitamente en: <http://www.revistalogopedia.uclm.es>

¡Felicidades a la UCLM y al COLCLM por emprender este proyecto tan necesario para el avance de nuestra profesión!

LOGOPÈDIA A TV HOSPITALET

Si quieres descargar el programa sobre logopedia que emitieron en TV Hospitalet el pasado 22 de marzo, puedes hacerlo en el siguiente link:

http://digital-h.cat/c/journal/view_article_content?groupId=10911&articleId=3067101

El programa "Batega" de TV l'Hospitalet hizo un especial sobre la Logopedia, donde se entrevistó a la decana del CLC, Sra. Anna Civit.

Este programa se repitió los días 23, 24 y 26 de marzo y, además, otras televisiones locales de la red lo emitieron: Gavà tv, El 9 tv, Canal nord Figueres, Tv Girona, Clip tv, Menorca tv, Canal Terrassa Vallès, Vallès visió, VOTV, TV Badalona, M1TV, Canal Blau-Maricel TV, Penedès TV, Conca TV, Tac12, Canal Reus TV.

En el siguiente link encontrarás la entrevista que La Vanguardia hizo a nuestra compañera, la logopeda Montserrat Massana, donde habla de su experiencia como paciente y usuaria de la logopedia.

¡Muchas gracias Montse, porque con tu testimonio contribuyes a difundir nuestra profesión!

<http://www.elperiodico.cat/ca/noticias/opinio/montserrat-massana-tenia-totes-les-paraules-dins-pero-sortien-986524>

Inscripción Premio FIAPAS 2012 Área de Educación

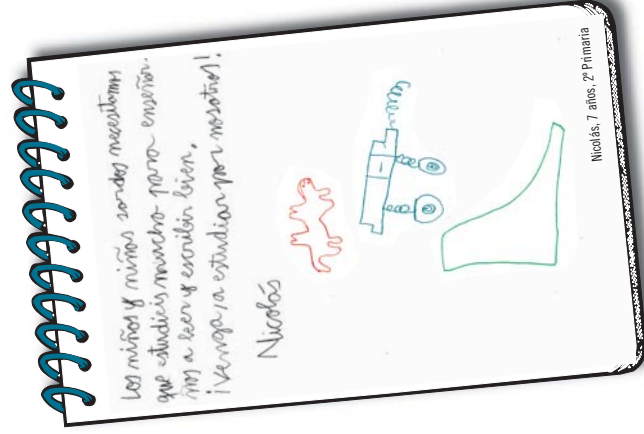
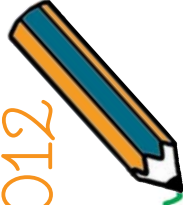

© 2011 FIAPAS



Premio FIAPAS 2012 de Investigación en Deficiencias Auditivas

Área de Educación

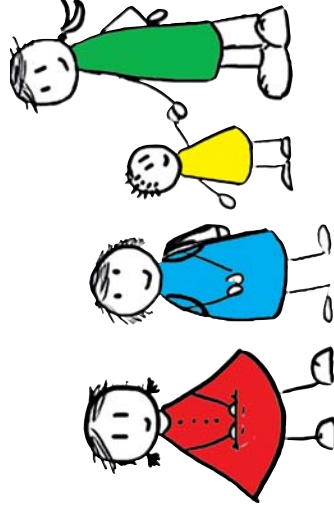

Presentación

La Confederación Española de Familias de Personas Sordas - FIAPAS es una organización sin ánimo de lucro, con implantación estatal, que constituye la mayor plataforma de representación de las familias de personas sordas de nuestro país.

La **Misión** de FIAPAS es representar y defender los derechos e intereses globales de las personas con discapacidad auditiva y de sus familias, tanto a nivel nacional como internacional, ante la Sociedad, Administraciones y demás Instituciones, integrando e impulsando con este fin la acción de las Federaciones Autonómicas y de las Asociaciones de Padres y Madres de personas sordas.

En síntesis, FIAPAS desarrolla una doble labor:

- Actúa como representante del colectivo de padres y madres de niños, niñas y jóvenes con sordera, ante los organismos e instituciones (públicas o privadas), relacionadas con sus objetivos.
- Ejecuta también aquellas acciones que considera precisas para encontrar soluciones adecuadas a las necesidades de quienes están afectados por una deficiencia de audición y a las de sus familias.

Con el fin de cubrir uno de sus objetivos "La promoción y divulgación de investigaciones y estudios de interés educativo, médico-técnico y social", FIAPAS convoca anualmente un Premio Monográfico de Investigación en Deficiencias Auditivas, alternando las áreas de Educación, Sanidad y Accesibilidad.

De esta forma, la Confederación Española de Familias de Personas Sordas hace pública la convocatoria del **PREMIO FIAPAS 2012 para labores de Investigación en Deficiencias Auditivas en el Área de EDUCACIÓN**.

El premio se regirá de acuerdo con las bases que se especifican en el Anexo I.

Pantoja, 5 (Local) - 28002 Madrid
Tel.: 91.576.51.49 - Fax: 91.576.57.46
Teléfono: 902.110.886 - Vx/Dts: 91.577.12.30
fiapas@fiapas.es - www.fiapas.es

Anexo 1

Bases Comunes

Primera. El Premio FIAPAS 2012 se convoca para labores de Investigación de aplicación en el área de **EDUCACIÓN**, relacionadas con la deficiencia auditiva.

Segunda. El plazo de recepción de trabajos concluirá el **30 de noviembre de 2011**. No se aceptarán trabajos fuera de este plazo, excepto en el caso de los remitidos por correo o mensajería, que se aceptarán siempre que la fecha de envío no sea posterior a la fecha límite de la convocatoria.

Tercera. Los trabajos deberán remitirse a la "Secretaría del Premio FIAPAS", ubicada en la sede de esta Confederación (C/ Pantoja, 5 - 28002 Madrid) y se deberán enviar por correo certificado y/o empresa de transporte, especificando la fecha de salida.

Cuarta. El Jurado estará integrado por:

- **Presidencia:** Presidente/a de FIAPAS (o miembro de la Junta Directiva de FIAPAS en quien, según las circunstancias, pudiera delegar)

- **Vicepresidencia:** Un miembro de la Junta Directiva de FIAPAS

- **Vocales:** Comité Científico compuesto por cuatro personas (una de ellas miembro del Equipo de Gestión Técnica de FIAPAS)

- **Secretaría:** Miembro del Equipo de Gestión Técnica de FIAPAS (sin voto)

* Además se podrá contar con expertos que, actuando a modo de consultores, informarán sobre los trabajos y los presentarán con una valoración inicial al Jurado.

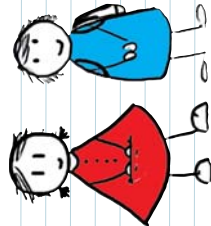

Anexo 2

Presentación a la Convocatoria



Primero. Podrán optar a dicho Premio todos los profesionales cualificados, con ámbito de dedicación en España, así como asociaciones o entidades que realicen trabajos de investigación o de aplicación que versen sobre EDUCACIÓN Y que repercutan en favor de las personas con discapacidad auditiva.

Segundo. La Memoria Explicativa tendrá una extensión no superior a quince folios a los que se podrán añadir gráficos, ilustraciones o cualquier documentación anexa que facilite el fallo del Jurado, y será presentada siguiendo la metodología habitual de los trabajos de investigación: hipótesis de trabajo, lugar de realización, material y métodos; resultados, discusión, conclusiones y bibliografía.

Tercero. Se enviará por duplicado en tamaño DIN-A 4 mecanografiada a doble espacio por una sola cara y adjuntando un disco CD con formato del procesador de textos Word.

Cuarto. La Memoria Explicativa se acompañará de solicitud de inscripción, fotocopia del Número de Identificación Fiscal y certificados exigidos en la misma.

Quinto. Los datos identificativos del autor se especificarán solo en la solicitud de inscripción. En la Memoria Explicativa figurará exclusivamente el título del trabajo presentado.

Solicitud de Inscripción

PREMIO FIAPAS 2012 - ÁREA DE EDUCACIÓN

DATOS DEL AUTOR/A:

Apellidos: _____
 Nombre: _____
 N.I.F.: _____
 Domicilio: _____
 Municipio: _____ C.P.: _____
 Provincia: _____ Tfno-fijo: _____
 Móvil: _____ E-Mail: _____

Participa: a título individual como representante de un equipo o entidad

En el segundo caso, indicar los datos del equipo de investigación y/o la entidad a la que pertenece:
 Nombre del equipo de investigación o entidad: _____

Domicilio de la entidad: _____
 Municipio: _____ C.P.: _____
 Provincia: _____ Tfno-fijo: _____
 Móvil: _____ E-Mail: _____

TÍTULO DE LA MEMORIA EXPLICATIVA QUE PRESENTA:

D./Dña.: _____
 como autor/a de la mencionada Memoria, ACEPTA todas las bases de la presente convocatoria y SOLICITA ser admitida/o como candidata/o al Premio FIAPAS 2012, adjuntando a su solicitud: fotocopia del Número de Identificación Fiscal, declaración acreditando que el trabajo no ha sido premiado con anterioridad ni otará a otros premios hasta el fallo del Premio FIAPAS 2012, así como certificado de autorización de su posible publicación.

Y para que así conste a los efectos oportunos, se firma esta solicitud en _____ a _____ de _____ de 2011

Firmado _____
 Sello de la entidad, en su caso

Los datos personales que proporcionará serán incluidos en el fichero Premio FIAPAS, responsabilidad de FIAPAS. No obstante, el titular de los datos podrá solicitar la eliminación de los datos personales de dicho fichero. Puede ejercitar los derechos de acceso, rectificación, cancelación y oposición respecto a sus propios datos personales dirigiendo una comunicación por escrito a FIAPAS, calle Pantoja, 5 Local 28002 Madrid.

Información externa

Escola de Patologia del Llenguatge de l'Hospital de Sant Pau de Barcelona
Curso • **Disfunción craneomandibular y lingual. Reeduación de la ATM**

3 y 4 junio 2011

Curso • **Intervención logopédica en la deglución atípica y el habla.**

30 junio y 1 julio 2011

Información: epl@santpau.cat • www.santpau.cat/epl

Máster en atención precoz y familia

CURSO 2011/2012

Fechas: 1 de junio al 16 de septiembre de 2011

Información: Servicio de Información y Orientación al Estudiante (SIOE). Facultat de Psicologia, Ciències de l'Educació i de l'Esport Blanquerna, c/ Císter, 34. 08022 Barcelona

Tel. 93 253 30 26

E-mail: sioepfcee@blanquerna.url.edu

Curso Técnica vocal para el canto y el habla

Impartido por Eduardo Ríos y Jesús Arcas

Barcelona, 18 y 19 de junio

Información: 931803944 / 610274627 / 639216975

E-mail: info@riosarcas.com

Web: www.riosarcas.com

Precio especial para los colegiados.

Curso Neuroplasticidad en la rehabilitación del paciente neurológico

Zaragoza, 17 y 18 de junio

Información: Tel. 976 086 183

E-mail: info@ineava.es

Symposium Widex: ACÚFENOS Y PRESBIACUSIA

Novedades en la praxis clínica

Barcelona, del 2 al 6 de julio

Organiza: Widex **Información:** www.widex.es

Escuela de verano Blanquerna

Organiza: Facultat de Psicologia, Ciències de l'Educació i de l'Esport Blanquerna-URL 4 al 15 de juliol: 112 cursos

Información: <http://www.blanquerna.url.edu/web/interior.aspx?alias=fpcee.escola-estiu>

Primer Congreso Internacional de Técnica Fitzmauricevoicework®

Institut del Teatre de Barcelona del 18 al 22 de julio

Información: www.freedomandfocusconference.org

Máster en investigación e intervención en patología del lenguaje

Organiza: Facultat de Psicologia de la UAB

Información: www.uab.cat/psicologia

nuria.silvestre@uab.cat

Curso (Master Classes) de Canto, Técnica Vocal e Interpretación

Barcelona, 22 y 26 de agosto de 2011.

A cargo de: Eduardo Ríos, Gustavo Lull y Jesús Arcas.

Información: 931803944 / 610274627 / 639216975

www.riosarcas.com

info@riosarcas.com

ASTRANE,

convocatoria de cursos para el 2011/2012

Información: <http://www.astrane.com/formacion.html>

Curso TDAH y trastornos comórbidos

2ª edición, 17 de septiembre al 3 de diciembre de 2011

10% de descuento para los colegiados

Organiza: Formació TDAH Vallès 2011

Información: formacio@tdahvalles.org

www.tdahvalles.org

Curso Buena ortografía sin esfuerzo con pnl (programación neurolingüística)

Organiza: Societat Catalana d'Optometria 1 y 2 de octubre 2011

Información: Emma Prat Mercader - Departament de congressos • ACCION MEDICA, S.A.

Tel: +34 93 285 75 55 • eprat@accionmedica.com

VIII Congreso Internacional de la Asociación de Logopedas de España (A.L.E.)

"Nuevos desafíos y nuevas competencias en Logopedia" 24, 25 y 26 de noviembre de 2011,

Valencia

Información: <http://ale-logopedas.org/congreso2011/>